

WinBooks®

a c c o u n t i n g



WinBooks®. C'est clair pour tout le monde.



Ce qui rend WinBooks® si exclusif

Les exclusivités, les points forts et les fonctionnalités innovantes font de WinBooks® un logiciel en avance sur son temps. Dynamique et convivial, il gomme toute l'austérité d'une comptabilité traditionnelle.



La comptabilité en temps réel

Plus de brouillard de saisie et plus de stress lors de l'encodage: dans **WinBooks®** chaque écriture est immédiatement comptabilisée avec une mise à jour directe de tous les fichiers. Aussi longtemps qu'une écriture n'a pas été validée, elle peut être corrigée.

Facilité d'utilisation

Lire et interpréter des données vous ont toujours ennuyé ? Avec **WinBooks®**, la comptabilité perd son côté terne et austère; les écrans sont dynamiques, colorés et attrayants. De A à Z, **WinBooks®** a été conçu pour vous offrir une facilité d'utilisation maximale. Triple niveau de zoom, attachement de mémos avec degré d'urgence, plus de réouverture d'exercice nécessaire (elle est automatique et permanente!), copie de sécurité sous forme comprimée, ...

Paramétrage étendu

Signalétiques paramétrables, gestion des préférences des utilisateurs, possibilité de véritablement dessiner le layout des documents (factures, rappels,...) avec une convivialité sans égal, ...

Intégration dans Excel

Possibilité d'injecter les listes comptables dans Excel, possibilité d'ouvrir un dossier comptable depuis Excel, menu et fonctions **WinBooks®** dans Excel pour des tableaux de bord personnalisés, directement connectés au dossier comptable.

Impressions d'une liasse électronique

Impression en chaîne de plusieurs états comptables dans un fichier électronique unique, au format standard PDF.

Sécurité absolue

L'irréversibilité des écritures comptables est garantie par la validation des écritures, les clôtures périodiques et les totaux de contrôle dans les journaux. La protection des données est garantie par une gestion pointue des accès, des comptes confidentiels, l'encryptage permanent de la base de données comptables, des e-mails et des PDF et le logbook permettant de tracer les accès aux dossiers, ...

La technologie exclusive des « plug-ins »

Logistics, la solution gestion commerciale de **WinBooks®**, est facilement adaptable aux besoins spécifiques du client, grâce à la technologie exclusive des « plug-ins », des petits modules additionnels écrits pour des traitements particuliers.

Les Documents scannés: une vision d'avance

Une exclusivité **WinBooks®** qui permet l'archivage électronique, autrement dit la possibilité de scanner tout document comptable ou mémo et de l'intégrer directement à une écriture comptable. Et maintenant, grâce aux nouvelles techniques OCR (reconnaissance optique), l'utilisateur voit son travail d'encodage réduit à sa plus simple expression !

Architecture réseau SQL Client/Serveur

Une nécessité lorsque le nombre d'utilisateurs ou le volume des données comptables augmente: meilleures performances en terme de vitesse et de stabilité, facilité d'installation et maintenance réduite à néant, format de fichiers identique en mode C/S et local.

De l'utilisateur à la fiduciaire via Internet

Deux scénarios sont possibles: via e-mail ou grâce à l'ASP.

Via e-mail: les deux parties s'échangent, via e-mail sécurisé, des fichiers d'écritures et/ou des documents scannés. La fiduciaire effectue les opérations typiquement de son ressort et les corrections éventuelles avant de retourner les fichiers à son client par la même voie électronique. Pendant ce temps, ce dernier a pu poursuivre l'encodage de nouvelles écritures ...

La solution ASP: la comptabilité est située, au choix, sur un serveur externe ou interne à l'entreprise et/ou à la fiduciaire. Pour y accéder, il suffit de disposer d'une connexion Internet. Un procédé très commode pour le client et sa fiduciaire qui peuvent ainsi consulter simultanément un même dossier **WinBooks®** par simple accès au web! Une solution plus souple, plus efficace et moins chère!

Histoire de gérer l'ensemble sans surprise!

La gamme «Accounting»,

permet de composer votre solution comptable via une offre modulaire très complète.

L'Analyse bilantaire et WinPrest,

plus particulièrement destinés aux bureaux comptables, fonctionnent de façon autonome ou parfaitement intégrés à la comptabilité générale.

La gamme «Logistics»,

pour tous ceux qui recherchent une gestion commerciale « qui s'adapte ».





**ANALYSE
BILANTAIRE**

WINPREST

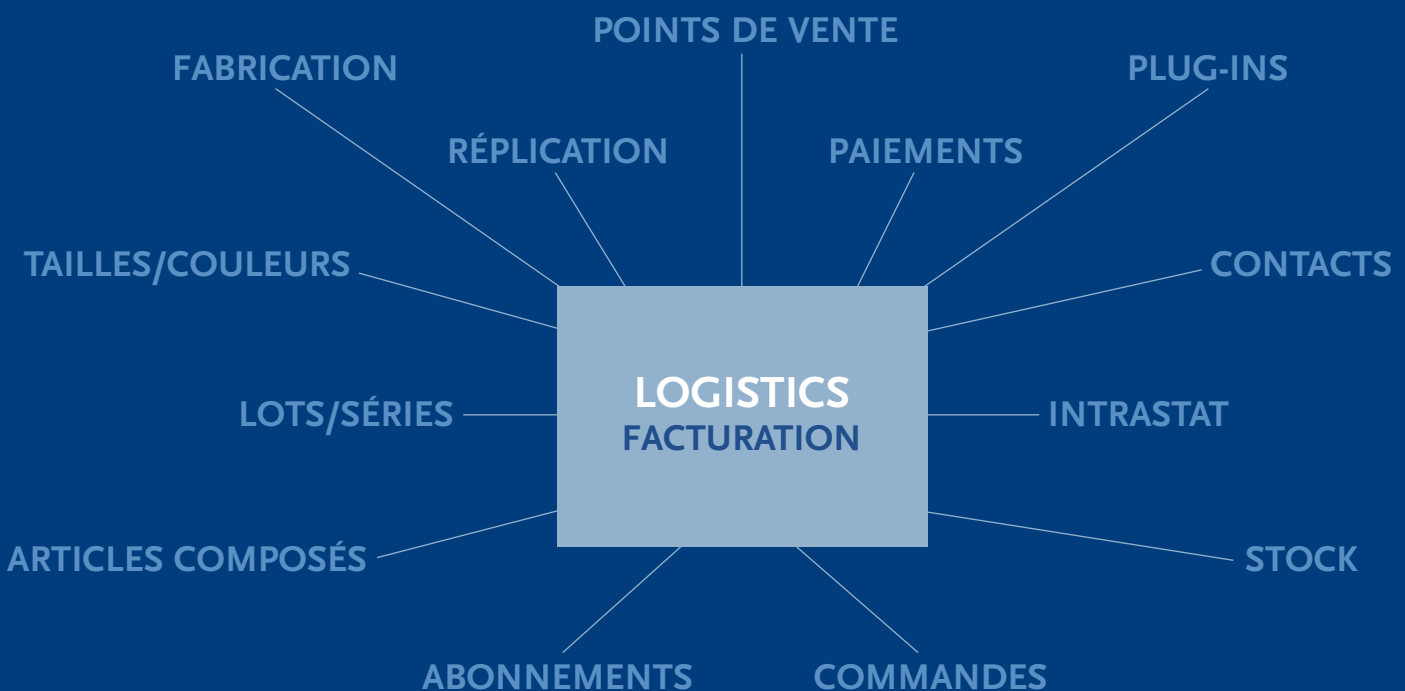



La gamme «Accounting»

Permet de composer
votre solution comptable
via une offre modulaire
très complète.

La Comptabilité générale

WinBooks® est un programme de comptabilité complet et conforme aux prescriptions les plus récentes qui intègre d'emblée de nouvelles fonctions très appréciées.

- Encodage ultrarapide en temps réel avec comptabilisation immédiate, correction des écritures jusqu'à validation définitive ou clôture périodique (par type de journal).
- Gestion automatique de la TVA partiellement déductible.
- Recherche et tri sur tous les champs des fiches clients/fournisseurs/comptes généraux (ex.: société, TVA, localité...).
- Dictionnaire d'écritures (écritures types et/ou répétitives).
- Gestion des rappels à 3 niveaux avec paramétrage sophistiqué du dessin de rappels (logo, couleurs, ...) et calcul des intérêts de retard.
- Réouverture annuelle automatique et constamment à jour.
- Impressions complètes: balances, journaux, déclarations TVA, relevés Intracom, listings annuels, concordance TVA, fiches de commission 281.50 et 325.50, échéanciers, ...
- Reclassement bilantaire, libellé alternatif.
- Réévaluation des postes en devises, extourne automatique d'opérations diverses, génération automatique des opérations TVA, ...
- Paramétrage poussé des signalétiques, tables associées, ...
- Système de back up et restore intégré, transfert automatique d'un dossier entre réseau et portable, test comptable, procédure de réorganisation, possibilité de modifier les bornes comptables en cours d'exercice, ...

L' Analytique

En fonction de l'organisation de l'entreprise et des analyses souhaitées, le gestionnaire définit un ou plusieurs plans analytiques.

A la saisie de toute pièce comptable, WinBooks® ouvre en fonction du pré-paramétrage, automatiquement ou à la demande, une fenêtre permettant d'effectuer la répartition analytique.

- Jusqu'à 9 plans analytiques de type alphanumérique ou quantité avec un nombre illimité de références par plan.
- Encodage analytique, soit à l'enregistrement de la pièce comptable, soit a posteriori lors de la consultation d'une pièce préalablement enregistrée.
- Modification ou réaffectation, soit en revenant sur la pièce préalablement enregistrée, soit via OD purement analytique.
- Par plan, définition des comptes, classes ou sous-classes de comptes nécessitant ou non des imputations analytiques.
- Clés multiples avec pourcentage affecté à chaque référence analytique.
- Dictionnaire d'écritures analytiques.
- Possibilité d'attacher une imputation analytique ou une référence dictionnaire par défaut à chaque compte général.

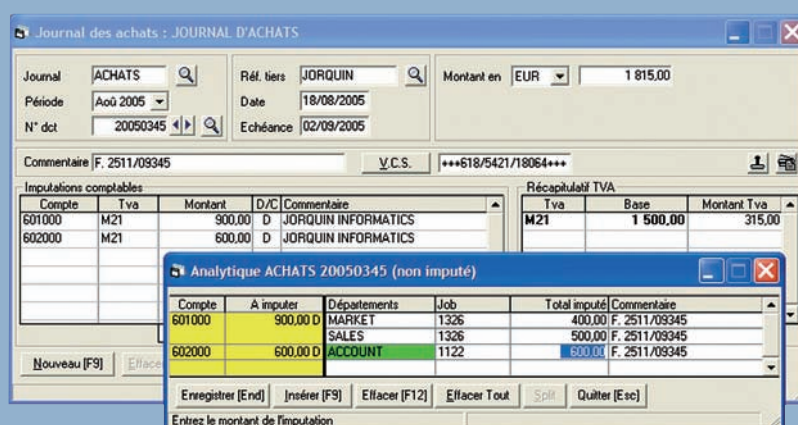



La Facturation et les Abonnements

Le module de Facturation se distingue par sa facilité d'utilisation et par ses possibilités de paramétrage des dessins de factures et autres documents (offres, notes d'envoi,...).

- Mise à jour immédiate de la comptabilité dès l'enregistrement d'une facture ou note de crédit avec possibilité de correction jusqu'à la clôture périodique.
- Paramétrage sophistiqué des dessins de factures (logo, couleurs, ...), nombre illimité de layouts attachés à un ou plusieurs codes journaux.
- Factures, notes de crédit et autres types de documents (devis, notes d'envoi, ...).
- Transfert d'offres ou notes d'envoi en factures.
- Mémos par document, remise par article, remise globale, escompte, frais de port, tables de commentaires et de mémos standard, impression en direct, par lot ou par sélection, ...
- Création automatique des factures à partir des abonnements encodés préalablement avec détermination pour chaque document de la fréquence de facturation.

L'Office API

Toutes les données **WinBooks®** deviennent immédiatement accessibles en Excel.

- A partir de **WinBooks®**, exportation des listes comptables vers Excel.
- Menu et fonctions **WinBooks®** intégrés dans Excel permettant d'extraire les données comptables au départ d'une feuille Excel (tableaux de bord « sur mesure »).
- Consolidation de plusieurs feuilles (consolidation de balances de plusieurs années, de dossiers différents, ...), requêtes SQL, ...

Virements fournisseurs (4) - Créé le 07/03/2005 - Date éch. sélect. : 07/03/2005

Ti Sélection Compte donneur d'ordre
 Référence MAD Uniq. sélectionné(s) WINB 734-2062100-83 162 461,58

Référence	Nom	Numéro compte	Total DNL	Communication	Montant	Dev.	Echue le	Sel.
CHOUCHOU	CHOUCHOU WORLD	260-7489323-22		***618/5421/18064***	560,00		26/02/2005	<input checked="" type="checkbox"/>
DECOR	JEAN DECOR	001-0600437-83		F. 2005685	121,00		23/01/2005	<input checked="" type="checkbox"/>
LA GOUTTE	LA GOUTTE DE PARFUM	267-5896458-41			100,00		01/03/2005	<input type="checkbox"/>
MAD	MAD SHOP	792-5654705-45		ACOMPTE F.24790	500,00		05/03/2005	<input checked="" type="checkbox"/>

Hist. [F4] Payer [End] Tout sélect. Tout désélect.

Tot. v. proposés 1 261,00 Solde cumulé 161 260,58
 Tot. v. sélectionnés 1 181,00

Uniquement les colonnes dont le titre est de couleur mauve sont modifiables

Liaison bancaire: la récupération des fichiers coda

Ce module permet d'automatiser au maximum la saisie des journaux financiers en important les fichiers d'extraits de comptes envoyés par votre banque (ISABEL): gain de temps considérable et diminution du risque d'erreurs d'encodage et d'imputation.

- Réconciliation automatique des paiements avec les comptes/factures auxquels ils se rapportent (sur base des communications, des numéros de comptes bancaires, des montants, ...). Le paiement est imputé sur un compte d'attente dans le cas où la réconciliation automatique n'a pas été possible.
- Visualisation préalable du fichier décodé et des propositions de lettrage avant injection en comptabilité.
- Après injection en comptabilité, possibilité de revenir à tout moment dans le journal financier pour y imputer les montants restés sur compte d'attente. Un processus « intelligent » mémorise le lien « compte bancaire – référence comptable client ou fournisseur » de manière à proposer ultérieurement les bonnes imputations en fonction du compte bancaire utilisé pour chaque transaction.
- Toutes les mentions habituelles figurant sur les extraits deviennent directement consultables en comptabilité dans le journal financier (type d'opération, communication, compte bancaire, ...).
- Fonction « scan » permettant de trouver automatiquement le prochain fichier coda à récupérer pour un numéro de compte bancaire précis.

Liaison bancaire: les virements nationaux

Pour une gestion efficace et rapide des paiements.

- Génération d'une proposition de virements fournisseurs sur base des échéances des factures d'achat.
- Sélection et/ou modification des paiements à effectuer.
- Création du fichier bancaire à transmettre à la banque avec imputation automatique d'une opération diverse sur virements émis réconciliant les paiements avec les factures correspondantes.
- Possibilité de payer d'autres bénéficiaires (employés, ...) avec récupération éventuelle d'un ancien fichier de paiement.

Liaison bancaire: les virements étrangers

Offre les mêmes fonctionnalités et la même facilité d'utilisation que les virements nationaux tout en permettant l'encodage des données spécifiques aux virements étrangers (Iban, bic, type de frais, rubriques IBLC, ...).

Lien avec programmes externes

Facturations spécifiques, applications verticales ou signalétiques avec liste des résultats obtenus.

- Contrôle de cohérence des données à importer.
- Centralisation comptable d'écritures de vente, d'achat, OD, financières et signalétiques.



La Gestion des immobilisés

Parfaitement intégré à la comptabilité, ce module simplifie et organise toute la gestion des immobilisés.

- Fiche des immobilisés complète et détaillée, liée à la comptabilité.
- Calcul automatique des amortissements linéaires, dégressifs, accélérés, ...
- Gestion des annuités complètes, du prorata, des fréquences annuelles, mensuelles, ...
- Gestion des plus-values, des cessions, des désaffectations.
- Ventilation comptable automatique.
- Tableaux récapitulatifs ou détaillés des amortissements sur un ou plusieurs exercices, liste de déduction pour investissement (fiche 276 U), simulations sur 5 ou 10 ans, ...

Les forfaits

Génère automatiquement les feuilles de calcul des professions soumises au régime forfaitaire en matière de TVA.

- Encodage des quantités lors des imputations comptables dans les journaux d'achat.
- Feuilles de calcul imprimées dans un format agréé par l'Administration.
- Journal des recettes alimenté automatiquement.

La Sécurité

Conçu pour ceux qui souhaitent garantir une confidentialité totale de leurs données comptables.

- Gestion pointue des accès utilisateurs par dossier. Comptes déclarés confidentiels.
- Encryptage: la base de données comptables peut être encryptée sur le disque, garantissant la totale confidentialité des dossiers et rendant impossible l'accès à des programmes externes non autorisés. Sans le mot de passe, impossible d'accéder aux données comptables, ni via **WinBooks®**, ni via un programme externe.
- Logbook permettant de tracer les accès aux dossiers.

Intrastat

Un module indispensable pour les sociétés soumises à la déclaration Intrastat.

- Encodage des données Intrastat dès l'enregistrement des factures ou a posteriori.
- Accès à la nomenclature officielle.
- Génération automatique d'une proposition de déclaration Intrastat avec possibilité de modification.
- Déclaration sur papier ou sur fichier informatique.

Documents scannés: une vision d'avance.

Une exclusivité! Depuis la première version du logiciel, WinBooks® permet l'archivage électronique, autrement dit la possibilité de scanner tout document comptable ou mémo et de l'intégrer directement à une écriture comptable.

Cette nouvelle technologie, combinée au mode ASP qui permet de consulter les documents à distance, pourrait même être au centre de la nouvelle « révolution comptable ».

Et c'est tout avantage pour le client de la fiduciaire qui, d'un clic de souris, visualise toutes ses factures (pratique lors d'une discussion avec un fournisseur!). Ou pour la fiduciaire qui n'empile plus les archives de son client et qui, grâce aux nouvelles techniques OCR (reconnaissance optique), voit son travail d'encodage réduit à sa plus simple expression.

Voici un scénario: le client scanne ses pièces comptables et WinBooks® les transfère via Internet sur le serveur de la fiduciaire. Fini le va-et-vient des archives! Lors de l'encodage des achats à la fiduciaire, la première facture est présentée (grandeur nature si écran A4) à côté de l'écran de saisie. WinBooks® a déjà identifié le fournisseur et rempli les zones d'encodage avec les mentions de la facture (date, échéance, montants TVA et TTC, VCS, ...) trouvées par OCR. Il ne reste plus qu'à compléter et valider les imputations. Le document visualisé est automatiquement attaché à l'écriture comptable (archivé), et la prochaine facture est présentée. Gains de productivité énormes en vue.

Ce qui nous fait dire: encoder, c'est dépassé!

Les points forts de la solution WinBooks®

- Intègre un des moteurs OCR les plus performants du moment (ABBY®) garantissant les meilleurs taux de reconnaissance.

- Travaille également en couleur, avec des tailles d'images fixes hautement compressées (de l'ordre de 100 ko/document).
- Totalement intégré à la comptabilité, pendant l'encodage des factures.
- Reconnaissance « freeform » et « layout based » avec processus intelligent qui sauvegarde en background les améliorations apportées par l'utilisateur lors de l'encodage.
- Fonctionne également à distance en mode ASP: une fois scannés, les documents sont disponibles partout.
- Solution « light » possible: visualisation et archivage sans OCR.

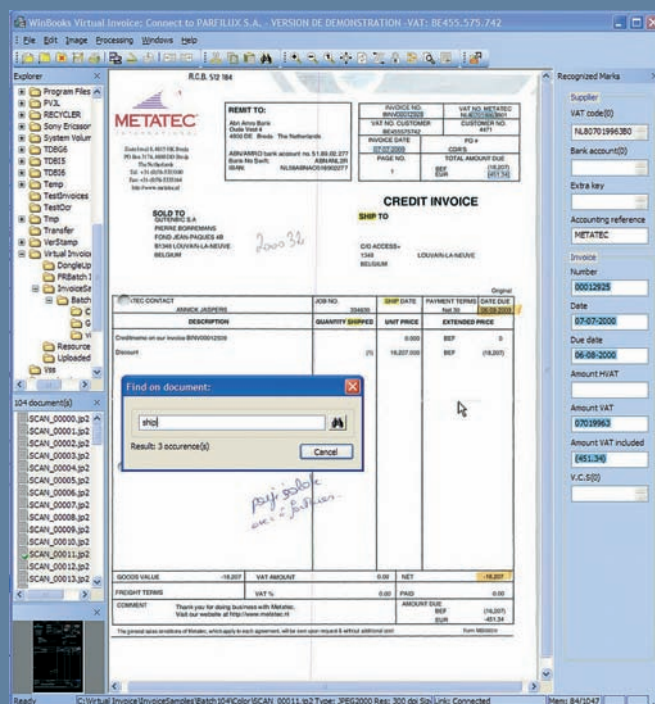

L'Analyse bilantaire et WinPrest

Plus particulièrement destinés
aux bureaux comptables,
fonctionnent de façon autonome
ou parfaitement intégrés
à la comptabilité générale.

Faites le bilan !

L'Analyse bilantaire

Pour un gain de temps considérable et une fiabilité à toute épreuve lors de l'élaboration et du dépôt obligatoire des comptes annuels.

Directement à partir de la comptabilité!

- Schémas de bilan abrégés, complets et consolidés.
- Dépôts sur papier ou sur fichier informatique, agréés par la BNB.
- Etablissement d'hyperliens entre les postes du bilan et les rubriques associées des annexes, les totaux de contrôles et les postes bilantaires.
- Calculs des masses bilantaires effectués sur base de la balance courante automatiquement transférée et reclassement aisé des comptes, éventuellement hors bilan.
- Montants de la comptabilité transférés avec décimales: conversion en unités ou en milliers à n'importe quel moment.
- Algorithme spécifique destiné à éliminer automatiquement les différences d'arrondis.
- Nombre illimité de rapports par exercice comptable pour chaque dossier.
- Contrôles de la BNB, complétés par de nombreuses vérifications supplémentaires.
- Batterie de ratios de liquidité, solvabilité et rentabilité avec proposition de commentaires explicatifs et de représentations graphiques, exportables vers Word™.
- Fonctionne également de façon autonome.

Analyse bilantaire - Rapport n°1 - Ex. 2005

Unités (2 déc.)

Bilan après repartition

Code	Codes	Exercice	Exercice précédent
Actif			
ACTIFS IMMOBILISES	20/28	1.893,61	1.893,61
I. Frais d'établissement	20	0,00	0,00
II. Immobilisations incorporelles (annexe I, A)	21	0,00	0,00
III. Immobilisations corporelles (ann. I, B)	22/27	1.852,71	1.852,71
A. Terrains et constructions	22	0,00	0,00
B. Installations, machines et outillage	23	0,00	0,00
C. Mobilier et matériel roulant	24	1.852,71	1.852,71
D. Location-financement et droits similaires	25	0,00	0,00
E. Autres immobilisations corporelles	26	0,00	0,00
F. Immobilisations en cours et acomptes versés	27	0,00	0,00
IV. Immobilisations financières (ann. I, C et II)	28	40,90	40,90
ACTIFS CIRCULANTS	29/58	141.370,93	135.412,31
V. Créances à plus d'un an	29	0,00	0,00
A. Créances commerciales	290	0,00	0,00

Information du document / Bilan après repartition / Compte de résultats / Annexe / Bilan social / Ré

Demo Ex. 2005 EUR Unités (2 d... Schéma abrégé

WinPrest

Ce module, destiné aux fiduciaires et plus généralement aux prestataires de services, permet de gérer et de suivre l'ensemble des prestations par client.

- Encodage simple et ultra rapide des prestations de chaque collaborateur.
- Possibilité de chronométrage de la durée de la prestation.
- Tarification sophistiquée: jusqu'à 10 tarifs par collaborateur, niveau tarifaire par prestation, gestion des frais de déplacement, possibilité d'imposer un niveau de tarification par client, refacturation des frais, facturation au contrat ou à la prestation, ...
- Pour les fiduciaires: dossier fiscal par client avec état d'avancement des travaux.
- Gestion des contrats.
- Facturation automatique et intégration à la comptabilité.
- Echancier et agenda: encodage des échéances et de la charge de travail, visualisation des échanciers par collaborateur et par client, prise de rendez-vous, organisation des réunions, impression, avertissement automatique, ...
- Calcul de rentabilité des contrats, analyses de productivité, prévisions horaires, ...

Facturation: DEAN COMPANY au 30/08/2004 Société:

Date	Tâche	Collab.	Libellé	Tps	Nv	TpsB	NvB	Prix H	Km	Fc	HdP	Fc	Montant	Fc	Imputation	Contr
14/07/2004	ENCFAC	PB	Encodage facturiers	03:10	1	03:10	1	35,00	10				111,00		700000	
17/07/2004	CTRLIN	PB	Impression et contrôles des	01:25	4	01:25	4	60,00	10				85,00		700000	

04/07/2004 I Facturation des articles

19/07/2004 D

29/07/2004 C

Client: DEAN DEAN COMPANY

Sec. Fact: WinBooks

Dates: Facture 30/08/2004, Echéance 30/08/2004

Comptabilité: 287,00 700000

Qté	Article	Pu.H	Total	Taux	Code
3.17	14/07 - Encodage facturiers	35	111	21,00	21
1.42	17/07 - Impression et contrôles des journaux	60	85	21,00	21
0.18	04/07 - Appels téléphoniques	35	6	21,00	21
0.83	19/07 - Déclaration TVA	60	90	21,00	21
0.42	29/07 - Courses	35	15	21,00	21
20	Déplacement	1	20	21,00	21

Marge: 125

Article	Dénomination	Pu.h/bva	Total HTVA	Code TVA	Taux TVA	Tot. TVA
3.17	14/07 - Encodage facturiers	35	111	21	21,00	60,00
TVA	Imputation				0,00	0,00
	21 700000 Ventes				0,00	0,00

HTVA: 287,00
TVA: 60,00
TVAC: 347,00

Remarque: ?



La gamme « Logistics »

Pour tous ceux qui recherchent
une gestion commerciale
« qui s'adapte ».

WinBooks® Logistics

Nos plug-ins, vos problèmes out.

Un logiciel de gestion commerciale qui s'adapte à vos activités ?

Avec WinBooks® Logistics, vous disposez d'emblée d'un package standard: facturation, gestion de stock, commandes, points de vente, tailles et couleurs, articles composés, fabrication, et bien plus encore!

Mais la véritable surprise provient de nos "plug-ins" exclusifs: des petits programmes de quelques lignes, spécialement conçus pour des applications spécifiques, très faciles à installer et qui rendront votre package de gestion commerciale réellement exceptionnel, 100% adaptés à vos besoins réels.

Module Facturation

- Emet des offres, des notes d'envoi et des factures.
- Gère les prix clients à la carte (tarifs, prix spécifiques, remises).
- Echange les données avec Excel.
- Génère des statistiques de vente paramétrables.
- Gère les codes à barres.
- Gère les documents en prix HTVA ou prix TVAC.
- Couplé avec le module Gestion des paiements, intègre toutes les fonctions nécessaires à la gestion d'un point de vente.
- Transfère les tiers, les factures et les paiements dans la comptabilité.
- Gère les blocages clients sur l'encours, l'échu ou manuellement.

Ce module dispose, en standard, de fonctionnalités intéressantes telles que:

- Import des signalétiques depuis Excel.
- Export des rapports standard et paramétrables vers Excel.
- Assistant pour la création de rapports paramétrables.
- Gestion des statuts des documents (commande acceptée, confirmée, ouverte, partiellement livrée, soldée, ...).
- Champs statistiques paramétrables dans la fiche client/fournisseur, la fiche article, l'en-tête des documents ou les lignes de documents.
- Affichage de statistiques (paramétrables) dans la fiche client/fournisseur et la fiche article.
- Archivage des documents au format PDF et envoi par e-mail.

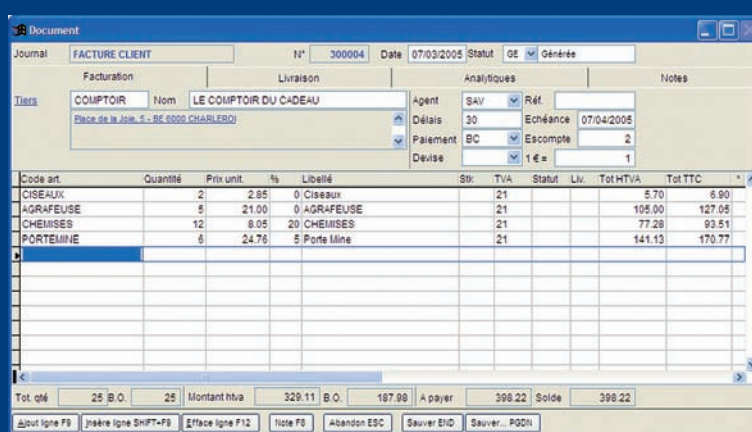



Module Gestion des stocks

Suit les livraisons fournisseurs et clients sur plusieurs dépôts.
Importe l'inventaire depuis un fichier Excel ou un scanner portable.
Gère différents dépôts de stockage.
Gère les consignations de marchandises.
Valorise l'inventaire à une date suivant les méthodes classiques (PMP, FIFO, DPA, ...).

Module Gestion des commandes

Enregistre les commandes clients.
Génère les commandes fournisseurs en tenant compte des stocks min./max., des quantités à l'achat, des conditions des fournisseurs (principaux et alternatifs).
Gestion des back-orders.
Recherche des commandes en attente qui sont entièrement ou partiellement livrables.

Module Articles composés

Définit la composition d'un article. Cette composition est reprise lors de l'encodage des documents clients. On peut gérer les compositions comme des articles liés disposant chacun d'un prix de vente spécifique ou comme des kits commerciaux.

Module Fabrication

Complément au module Articles composés.
Gère la fabrication à plusieurs niveaux.
Commande les produits finis et semi-finis aux ateliers et les composants aux fournisseurs (calcul des besoins).
Transfère les composants vers les ateliers.
Enregistre les fabrications en ajustant les stocks.

Module Numéro de lots et séries

Suit les composants et les produits finis par numéro de série et/ou de lot.
Gère la traçabilité ascendante et descendante.

Module Grille des tailles et couleurs

Associe un article à une grille de tailles et une liste de couleurs.
Génère automatiquement les livraisons des commandes clients suivant une logique spécialement adaptée au secteur du textile.

Module Gestion des contacts

Suit les différents contacts avec les tiers (envoi de fax, e-mails, lettres, mémos; prises de rendez-vous; historique des actions; ...).

S'intègre avec Outlook:

- Planification d'une action dans Outlook.
- Envoi via Outlook.
- Import d'e-mails d'Outlook.

Module Intrastat

Crée les fichiers de déclaration Intrastat (livraison et acquisition) au format IDEP.

Module Abonnements

Génère automatiquement et à intervalle de temps choisi les factures destinées à des clients en particulier ou à des groupes de clients.

Module Gestion des paiements

Enregistre les paiements des documents clients (ventes comptoirs ou factures).
Gère les lettres de relance.

Module Réplication

Permet l'utilisation de la gestion commerciale sur plusieurs sites en assurant le transfert des données entre ceux-ci.

Module Point de vente vous permet de

- Réceptionner vos marchandises en incrémentant vos stocks.
- Imprimer des étiquettes avec codes à barres.
- Saisir ou scanner les articles vendus en décrémentant vos stocks.
- Encaisser les paiements.
- Imprimer la clôture et le livre de caisse.
- Gérer les cartes de fidélité.
- Gérer les bons d'achat.
- Comptabiliser les ventes et les paiements.
- Imprimer des statistiques de vente par rapport aux achats.

Et le module de commande permet de

- Enregistrer des commandes clients.
- Encaisser des acomptes sur ces commandes.
- Générer des commandes fournisseurs.

Et ... les plug-ins

Ils vous permettent d'automatiser de manière optimum votre gestion commerciale à un coût très accessible.



Performant dans chaque environnement

Réseau

En environnement réseau, lorsque les données comptables doivent être partagées entre plusieurs utilisateurs, ce module est nécessaire et gère de façon optimale les accès simultanés à un même dossier.

Module Client/Serveur

Cette avancée technologique permet à **WinBooks®** de proposer une solution évolutive, performante et fiable en environnement réseau.

- Ce module potentialise les performances du réseau, tant en vitesse, et capacité qu'en stabilité et convient aux utilisateurs exigeants en matière de nombre de postes et de performances réseau.
- L'architecture client/serveur ne transfère sur le réseau que les résultats des requêtes. Des tests ont démontré un gain de facteur 100 dans des requêtes SQL entre le mode traditionnel et le mode client/serveur. Les temps de traitement sont fortement accélérés puisque le processing database s'effectue directement sur le serveur.
- A la différence d'autres bases de données SQL, l'installation de la version client/serveur de **WinBooks®** est très simple: il suffit de lancer le programme Setup sur le serveur, d'introduire les codes d'activation et le programme serveur s'installe de manière transparente.

L'ASP (Application Service Provider)

L'architecture ASP suppose que les données se situent sur un serveur distant et que celles-ci peuvent être distribuées, à la demande, auprès de chaque utilisateur dûment identifié et ce à partir de n'importe quel ordinateur équipé d'une connexion Internet.

- Un modèle efficace et robuste.
Le modèle ASP **WinBooks®** permet un accès simultané et distant aux fichiers d'un dossier à partir de différentes localisations: la fiduciaire et son client ou deux sites d'une même entreprise. Seuls l'écran et le clavier/souris sont transmis sur le réseau; la vitesse est donc comparable à celle de l'application en local (ligne ADSL). Tous les traitements sont centralisés en un seul endroit, sur le serveur, et l'application est accessible de partout via une connexion Internet: du bureau, du domicile, en déplacement, ...
- Plus souple et plus facile.
Plus besoin d'installer le programme en local. Une simple connexion Internet et un « browser » suffisent. Plus d'envoi d'écritures via e-mail, plus de déplacements entre le comptable et son client, finis les soucis de back up et d'upgrades, terminés les coûts liés à l'entretien ou aux investissements informatiques (dans le cas d'un provider externe), ...
- Garantie de sécurité maximale.
Chaque utilisateur dispose d'un code d'accès personnalisé. Il est possible également d'opter pour une option supplémentaire de sécurisation Digipass: une calculatrice personnalisée par un code PIN; sans elle, pas d'accès possible! Enfin, le logiciel **WinBooks®** est l'une des très rares solutions informatiques qui permet un encryptage permanent d'un dossier comptable et ce même chez le fournisseur d'accès.
- Deux formules d'hébergement:
soit en externe, une solution « clé en main » sur l'infrastructure d'un « provider », soit en interne, en configurant le serveur en mode « Terminal Server ».

WinBooks® ?

Un logiciel résolument innovant

Commercialisé en 2000, le logiciel **WinBooks®** représente un cocktail étonnant d'expérience, de compétences et d'innovations technologiques. Il est le fruit d'un investissement de départ considérable en recherche et développement, mis en œuvre par une équipe d'ingénieurs commerciaux et d'informaticiens réunie par Pierre de Preter et Pierre Borremans. Une success story de 20 années dans l'édition de logiciel comptable.

Une distribution nationale au service de l'utilisateur

Un réseau national d'une centaine de revendeurs agréés, spécialement formés sur les produits **WinBooks®**, compétents dans les environnements complexes (réseaux, Internet, ...). Proximité, assistance et formation: votre interlocuteur privilégié!

Quelques chiffres-clés

Au cours du dernier exercice fiscal, clôturé le 30 juin 2004, **WinBooks®** a connu une forte

progression: un chiffre d'affaires en hausse de 57% par rapport à l'année précédente et un bénéfice net après impôt qui s'établit à plus de 400.000 €. **WinBooks®** compte actuellement plus de 4.000 licences installées, dont plus de 500 fiduciaires.

Des perspectives positives

Pierre de Preter, administrateur délégué: « Voici, après les succès commerciaux enregistrés en 2003 et 2004 (dont la SBB, la plus importante fiduciaire de Belgique), une nouvelle preuve de reconnaissance de la qualité et de l'adéquation des produits **WinBooks®** aux besoins du marché. **WinBooks®** n'a de cesse d'améliorer son logiciel et d'élargir les possibilités de sa gamme. C'est le fruit de l'excellent travail de l'équipe **WinBooks®** et des importants investissements réalisés ces dernières années pour garantir aux utilisateurs un produit résolument novateur. Et les perspectives pour les années à venir sont particulièrement enthousiasmantes ! ».

WinBooks®, saluée par la presse spécialisée



Accounting 2001



Logistics 2003



Best accounting Software 2004

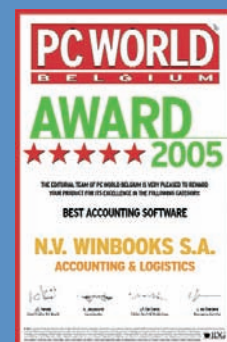

Best accounting Software 2005